

ΕΝΗΜΕΡΩΤΙΚΟ ΥΛΙΚΟ

Νέα Διαδικασία Χαρτοσήμανσης Εγγράφων με βάση την αξία μιας Σύμβασης

Περιεχόμενα

1. Διαδικασία χαρτοσήμανσης εγγράφων με βάση την αξία της σύμβασης
2. Χρήση του «Ειδικού Εργαλείου» - τεχνικά θέματα
3. Ποσοστά επί της αξίας σύμβασης για υπολογισμό του τέλους χαρτοσήμου
4. Τέλη χαρτοσήμων που εφαρμόζονται για τη χαρτοσήμανση αντιγράφων
5. Πληροφορίες / Επικοινωνία

1. Διαδικασία χαρτοσήμανσης εγγράφων με βάση την αξία της σύμβασης

Όλες οι πληροφορίες για τη νέα διαδικασία περιέχονται στην ανακοίνωση του **Τμήματος Φορολογίας** ημερομηνίας 22/07/2020.

2. Χρήση του «Ειδικού Εργαλείου» - τεχνικά θέματα

- 2.1. Το πιο πάνω εργαλείο είναι σε μορφή 'Macro- Enable Workbook (Excel)' και είναι συμβατό με Excel 2007 ή μεταγενέστερες εκδόσεις.
- 2.2. Κατεβάστε το αρχείο στον υπολογιστή σας. Ακολούθως εντοπίστε το αρχείο και κάνετε δεξιό κλικ. Στο μενού που θα εμφανιστεί επιλέξετε 'Properties'

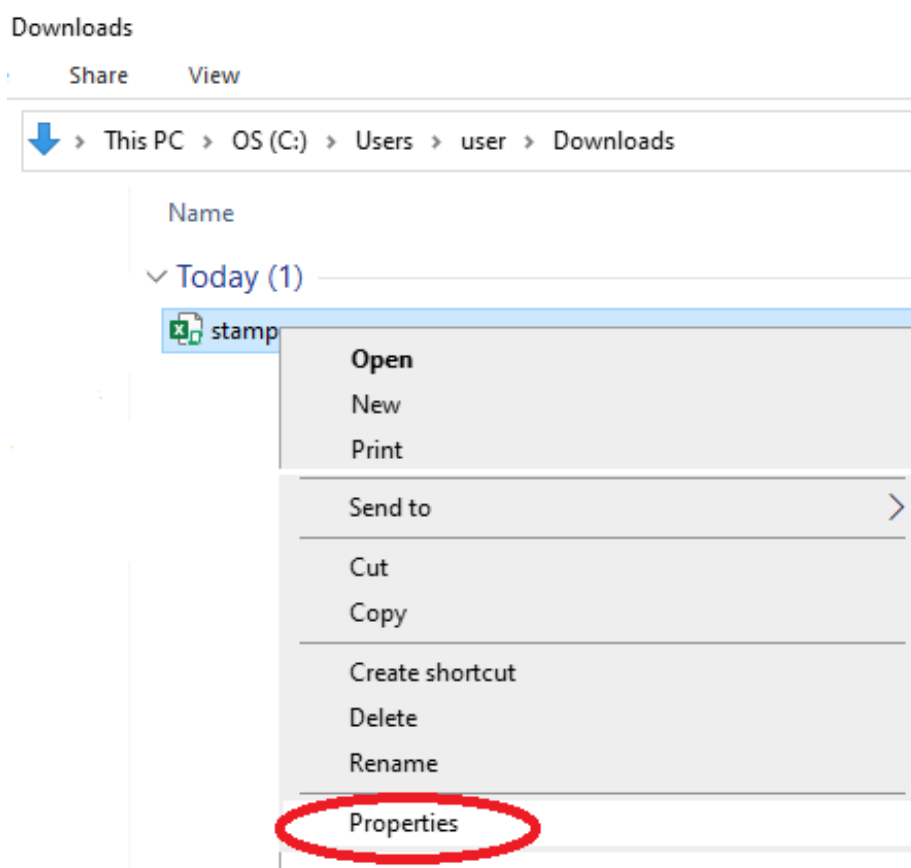

- 2.3. Κάνετε τικ στην επιλογή 'unblock'¹ όπως φαίνεται στην πιο κάτω εικόνα.

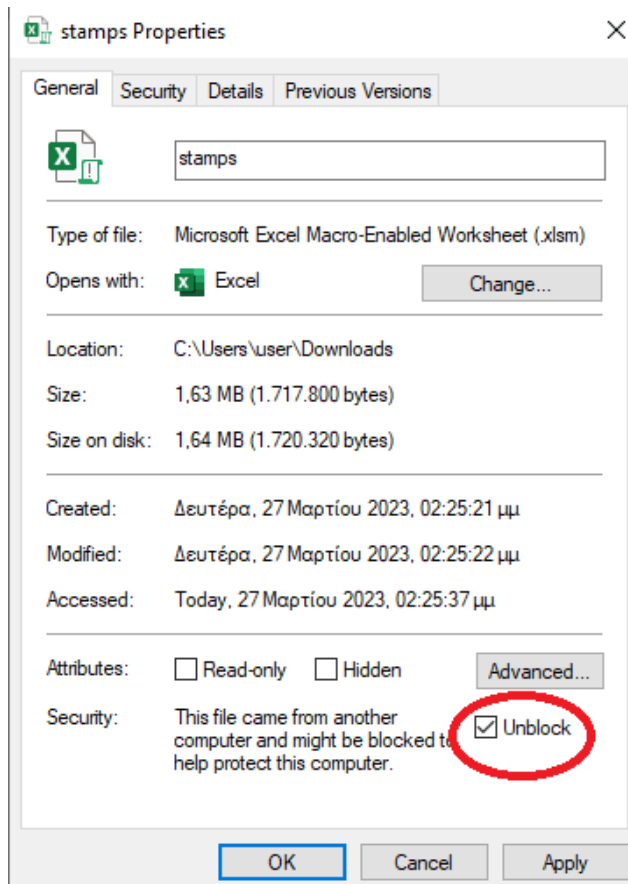

- 2.4. Ανοίξετε το φάκελο και επιλέξτε «Enable Content» στα «SECURITY WARNINGS» που τυχόν να εμφανιστούν το ένα μετά το άλλο στο πάνω μέρος της Excel

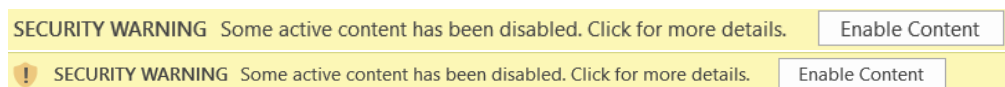

- 2.5. Σε περίπτωση που τα «SECURITY WARNINGS» δεν εμφανίζονται και τα macros δεν ενεργοποιούνται, επιβεβαιώστε ότι στα "Macro Settings" είναι επιλεγμένο το "Disable all macros with notification" (File/Options/Trust Center/Macro Settings) Επιβεβαιώστε επίσης ότι υπάρχει τικ στο "Trust access to the VBA project object model"

¹ Στην περίπτωση που δεν υπάρχει η επιλογή 'unblock' ο πιθανός λόγος είναι ότι το φάιλ δεν έχει αποθηκευτεί στον υπολογιστή σας αλλά σε 'shared location'. Σε αυτή την περίπτωση, στη διεύθυνση του Shortcut Folder/Map, χρησιμοποιήστε το όνομα του υπολογιστή/διακομιστή αντί το ip address. Επίσης πρέπει να προσθέσετε τη διεύθυνση αυτή σαν 'trusted location' επιλέγοντας: File>Trust Centre>Trust Centre settings>Trusted locations.

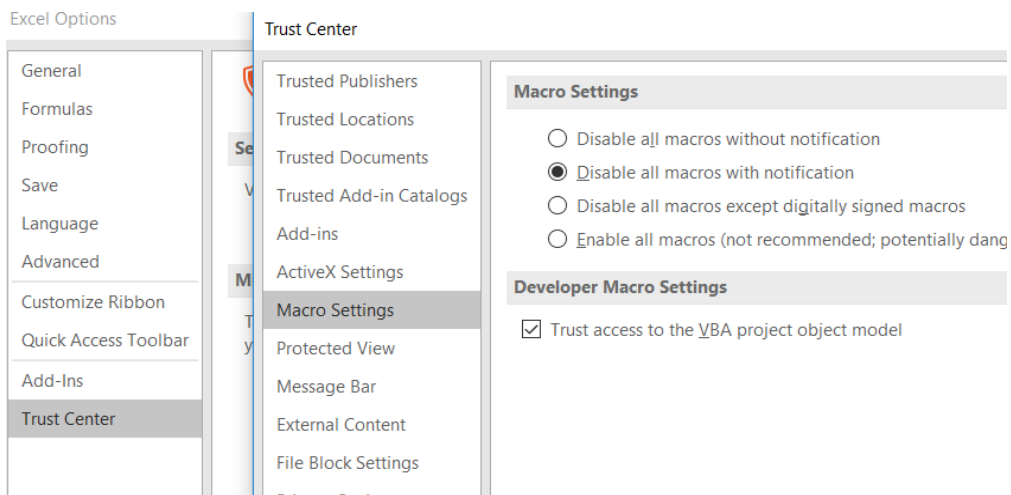

2.6. Εάν οι ελληνικοί χαρακτήρες δεν εμφανίζονται σωστά, επιβεβαιώστε ότι το "Current System Locale" είναι "Greek".

2.6.1. Για τη ρύθμιση αυτή επιλέξτε «Control Panel / Clock, Language and Region» ή αναζητήστε Region στο 'Search Windows' και πηγαίνετε στο 2.6.3.

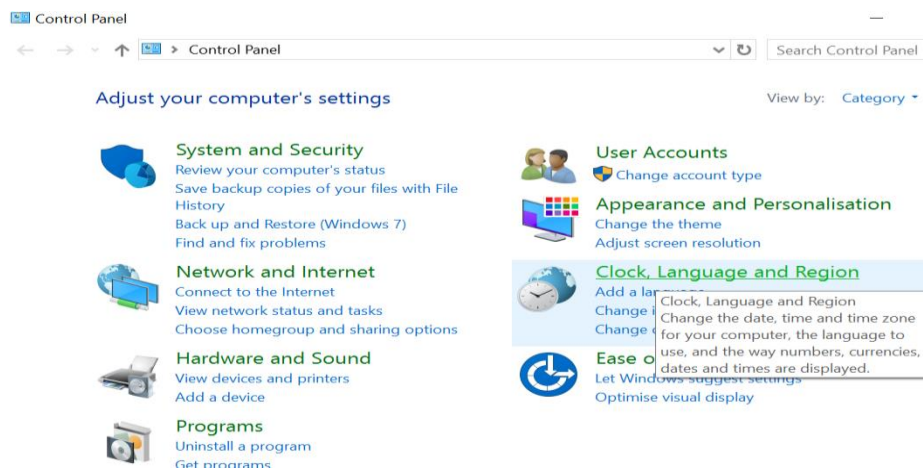

2.6.2. Επιλέξτε Region

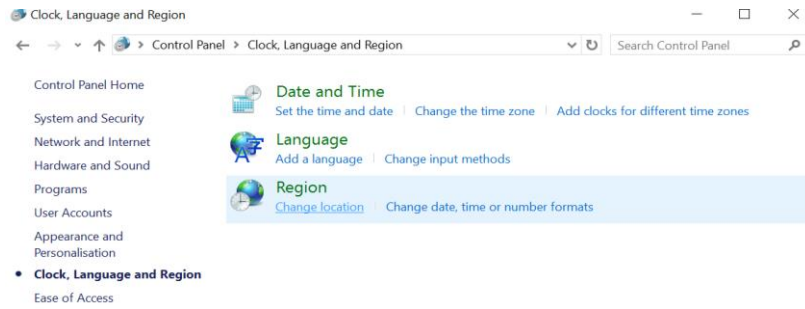

2.6.3. Επιλέξτε Administrative /Change System Locale

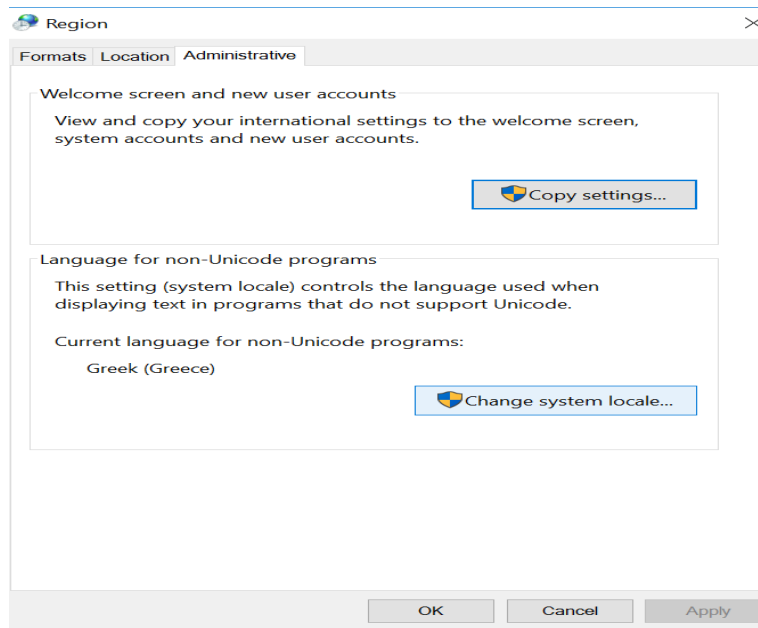

2.6.4. Επιλέξτε (select) Greek

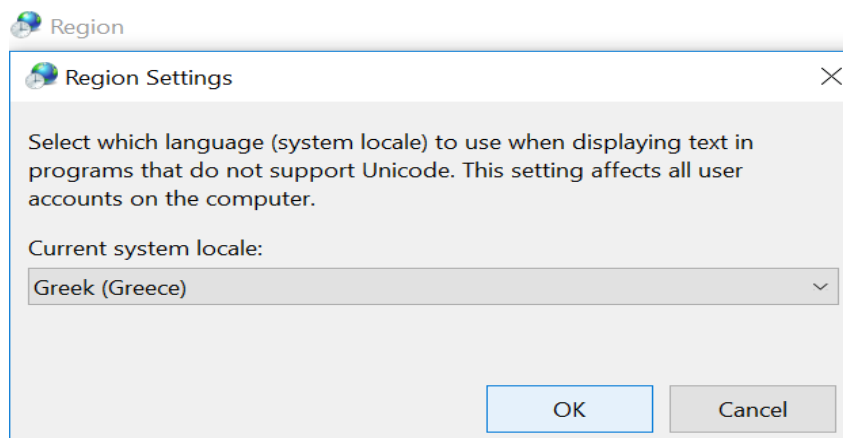

3. Ποσοστά επί της αξίας σύμβασης για υπολογισμό του τέλους χαρτοσήμου

<u>Ποσό Σύμβασης</u>	<u>Ποσοστό</u>
€1 - €5000	0,00
€5000 - €170000	1,50‰
€170000 και άνω	2,00‰
Μέγιστο τέλος χαρτοσήμου	€20000

4. Τέλη χαρτοσήμων που εφαρμόζονται για τη χαρτοσήμανση αντιγράφων

- ❖ Εάν το τέλος χαρτοσήμου στο πρωτότυπο έγγραφο δεν υπερβαίνει τα δύο (2) ευρώ, για τη χαρτοσήμανση αντιγράφων, καταβάλλεται το ίδιο τέλος χαρτοσήμου με το πρωτότυπο.
- ❖ Σε οποιαδήποτε άλλη περίπτωση, το τέλος χαρτοσήμου για τη χαρτοσήμανση αντιγράφων ανέρχεται στα 2 (δύο) ευρώ.

5. Πληροφορίες / Επικοινωνία

Κλάδος Διαχείρισης Χαρτοσήμων στο 22308000.

➡ Επιλογή 1: Για Φόρο Εισοδήματος και Άλλους Άμεσους Φόρους.

➡ Επιλογή 4: Για Χαρτόσημα.

ή lefkosia@tax.mof.gov.cy.